

# BENVENUTI

## SCUOLA DELL'INFANZIA

### BASIANO



A.S. 2025-2026

**UNA SCUOLA PER TUTTI,  
UNA SCUOLA PER  
CIASCUNO**



# COMPOSIZIONE DELL'ISTITUTO



SCUOLA DELL'INFANZA  
BASIANO

SCUOLA PRIMARIA  
BASIANO

SCUOLA PRIMARIA  
MASATE

SCUOLA SECONDARIA DI  
PRIMO GRADO  
MASATE

# PIANO TRIENNALE OFFERTA FORMATIVA



INDIRIZZI A LIVELLO NAZIONALE



IDENTITA' PROGETTUALE DELLA SCUOLA



ESIGENZE DEL TERRITORIO



PROGETTO CONDIVISO DA SCUOLA, FAMIGLIA  
E COMUNITA' LOCALE NELLA SCUOLA  
DELL'AUTONOMIA

L'intero Piano  
è consultabile in Scuola  
in Chiaro e sul sito web  
dell'Istituto:

[www.icbasiano.edu.it](http://www.icbasiano.edu.it)



# PUNTI DI FORZA DEL NOSTRO P.T.O.F.

Curriculum formativo ispirato all'educazione ai diritti dell'uomo e all'educazione alla cittadinanza attiva

Integrazione degli alunni con disabilità

Accoglienza, inserimento e integrazione degli alunni stranieri

Sviluppo delle competenze

Insegnamento attraverso nuove metodologie didattiche

# QUALE IDEA DI BAMBINO?

IL BAMBINO DI 3 ANNI E' GIA' MOLTO  
COMPETENTE !!!

Sa mangiare da solo

Si muove  
autonomamente

Sa vestirsi e andare  
in bagno da solo

Sa mettere in  
ordine

Dice brevi frasi e  
ricorda filastrocche

Traccia segni su un foglio  
e inizia ad attribuirvi un  
significato

# LA SCUOLA DELL'INFANZIA

HA DURATA TRIENNALE

E' AL DI FUORI  
DELL'OBBLIGO SCOLASTICO

E' AUTONOMA E UNITARIA DAL PUNTO DI  
VISTA DIDATTICO E PEDAGOGICO



# FINALITA' DELLA SCUOLA DELL'INFANZIA

- ✓ Favorire occasioni di convivenza civile
- ✓ Promuovere la conquista dell'autonomia personale
- ✓ Favorire lo sviluppo dell'identità personale
- ✓ Stimolare le potenzialità di ognuno per lo sviluppo delle competenze
- ✓ Concorrere all'educazione e allo sviluppo affettivo, psicomotorio, cognitivo, morale, religioso e sociale dei bambini



# LINEAMENTI DI METODO



ACCOGLIENZA



VALORIZZAZIONE DEL GIOCO



VITA DI RELAZIONE



ESPLORAZIONE E RICERCA



MEDIAZIONE DIDATTICA



OSSERVAZIONE, PROGETTAZIONE E VALUTAZIONE



# OFFERTA FORMATIVA 2025-2026

Durante l'anno sono realizzati interventi di arricchimento formativo e didattico riconducibili ai Progetti di Istituto e al curriculum di Educazione civica.

“Io, tu, noi e il mondo”  
progetto annuale per  
aiutare i bambini  
a esplorare, a conoscere e a  
vivere serenamente  
l'ambiente scuola

“Laboratori  
esperienziali” per fascia  
di età o gruppo sezione



Ulteriori arricchimenti  
dell'Offerta Formativa  
saranno realizzabili solo  
con il modello orario di 40 ore in  
tutte le sezioni e  
con organico completo.  
L'avvio della sezione a Tempo  
Prolungato  
non consente di realizzare una  
più ampia proposta progettuale.

# ORGANICO DISPONIBILE

Insegnanti di ruolo n. 12

Insegnanti di sostegno n. 2

Specialista di Religione Cattolica n. 1

Personale ATA n. 3

# COLLABORATORI ESTERNI

Educatori

Esperti per la conduzione di alcune iniziative

Psicopedagogista



# RAPPORTI CON LA FAMIGLIA

La collaborazione con i genitori si esplica attraverso:

Assemblee di classe

Colloqui individuali

Consigli  
d'Intersezione

Iniziative scolastiche

# LA SCUOLA DELL'INFANZIA DI BASIANO COMPRENDE 6 SEZIONI ETEROGENEE

(DI CIRCA 20 BAMBINI  
CON ETA' 2,3,4,5 ANNI);

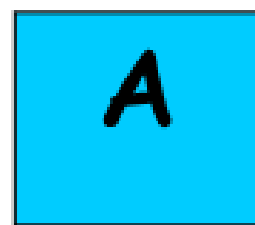

Sez. Azzurra

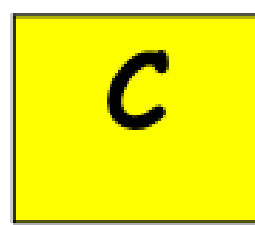

Sez. Gialla

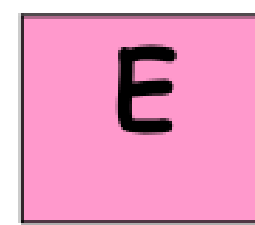

Sez. Rosa

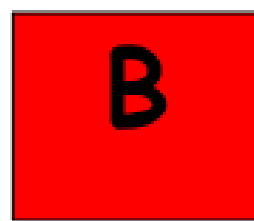

Sez. Rossa

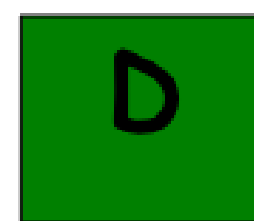

Sez. Verde

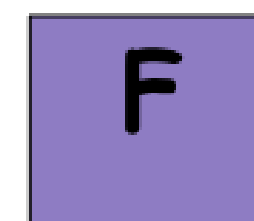

Sez. Viola

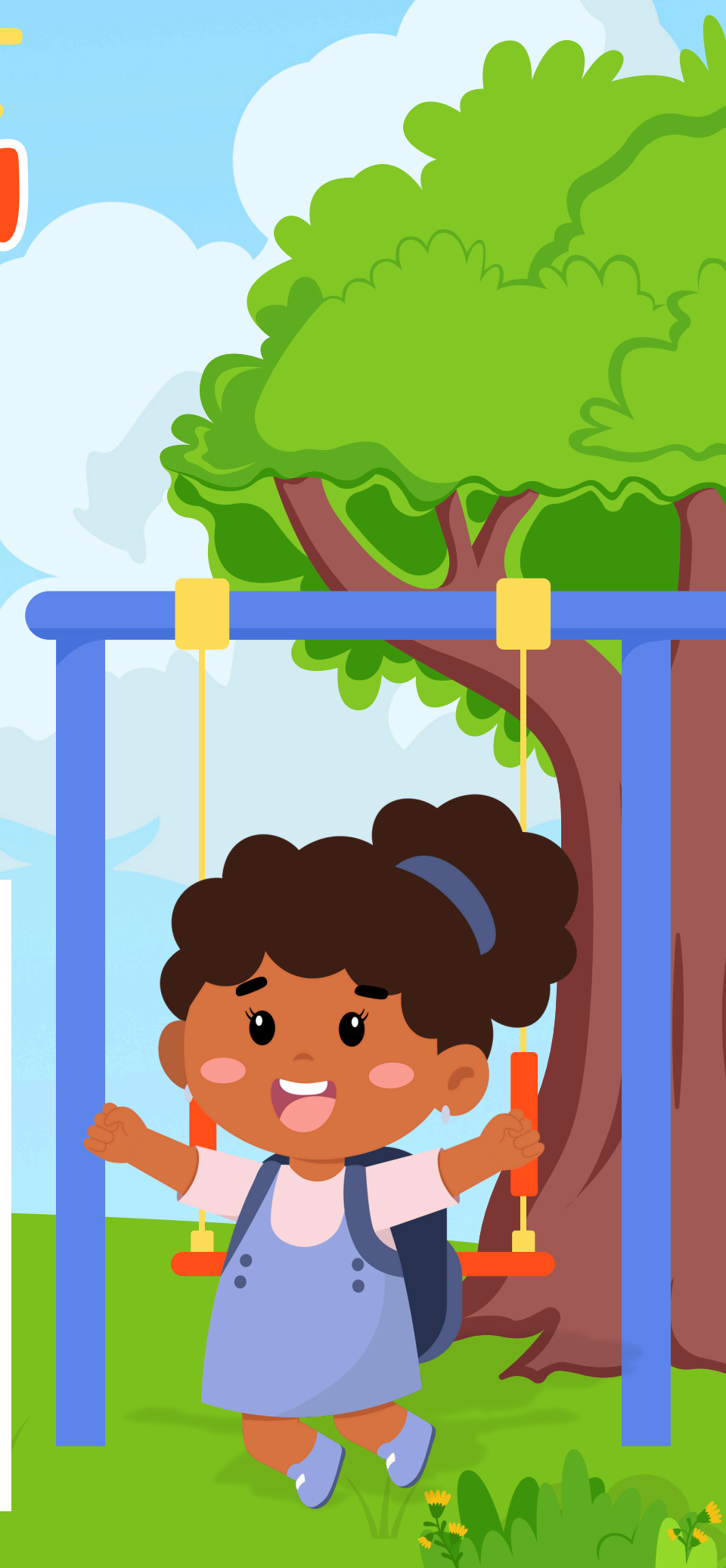

# LA SEZIONE E'

Spazio di accoglienza e di riferimento  
per bambini e genitori

Spazio per le attività di routine giornaliere

Spazio per lo svolgimento delle attività dell'Offerta  
Formativa

Spazio predisposto con angoli di gioco, in base alle  
esigenze e ai bisogni dei bambini

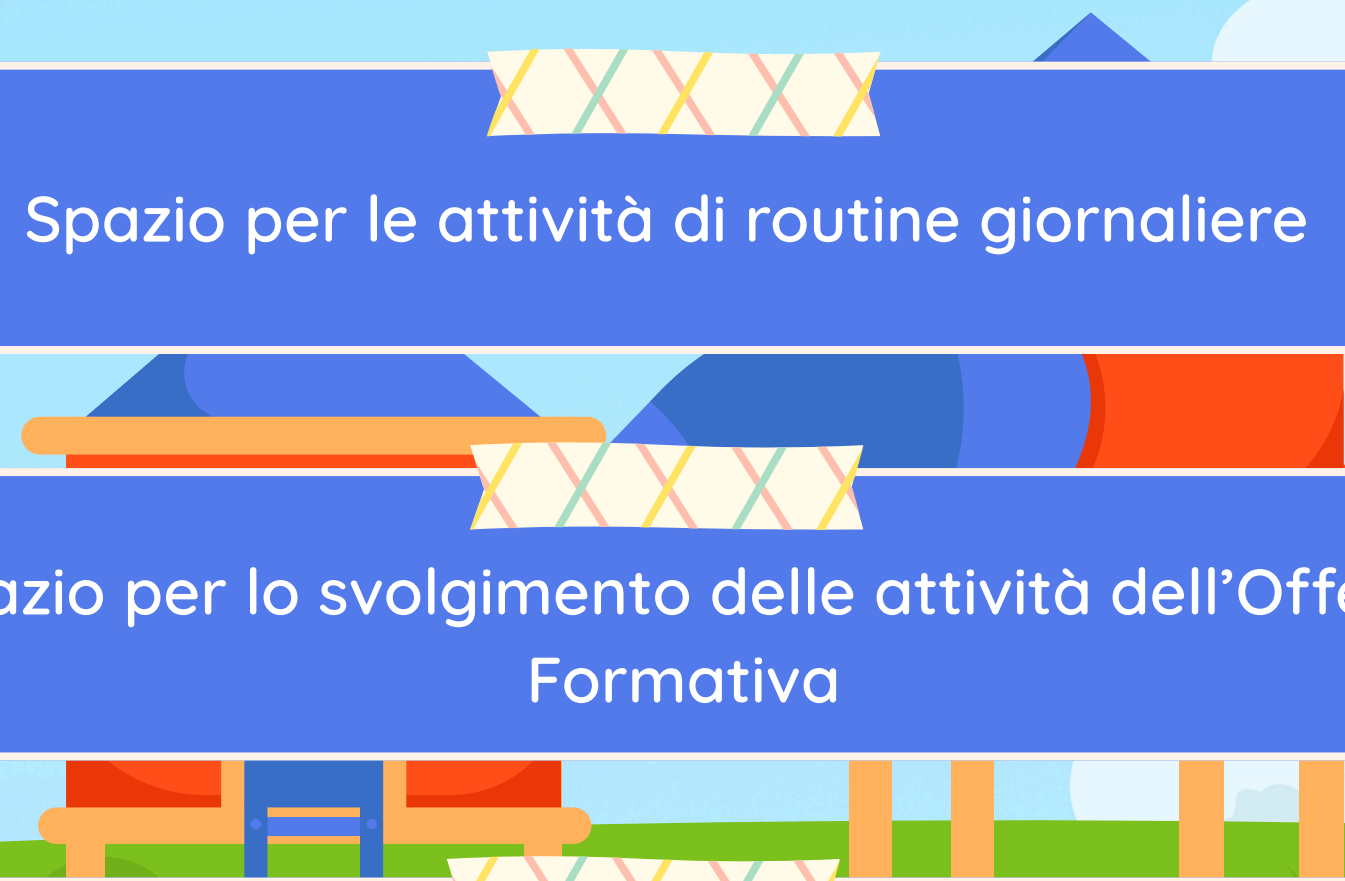

Pur nella loro diversità, tutte le 6 aule sono suddivise in zone, in cui è presente una tipologia specifica di materiale; questa situazione è funzionale perché sono resi espliciti gli obiettivi e l'utilizzo di tali spazi e favorisce, quindi, l'autonomia dei bambini.



**ANGOLO  
DEI GIOCHI**



**ANGOLO  
DEI GIOCHI**





**ZONA CON I TAVOLI**



**ANGOLO CASETTA**



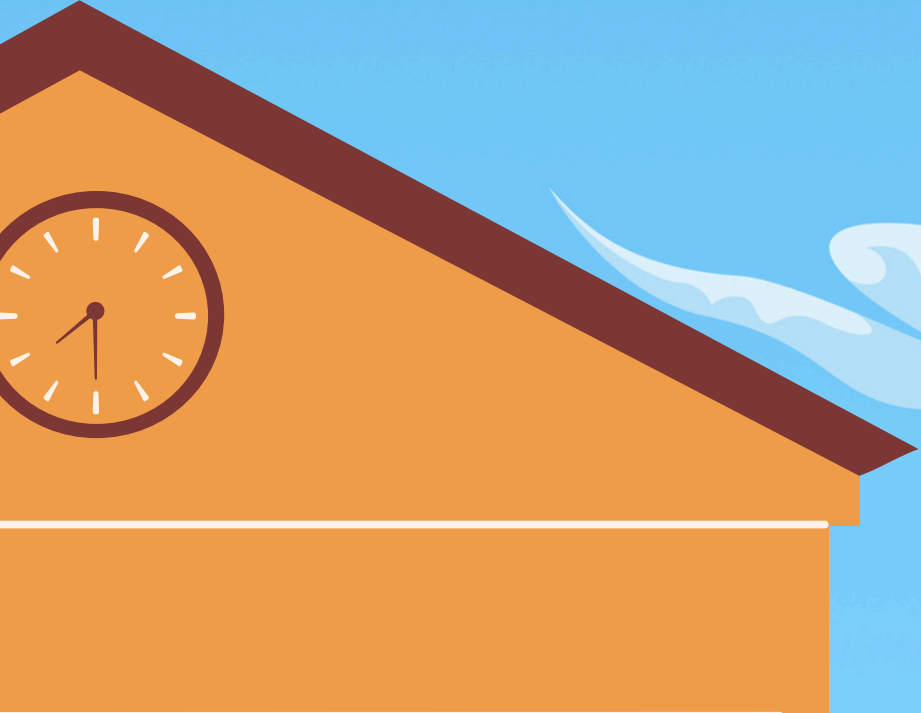

# ANGOLO DEL CALENDARIO

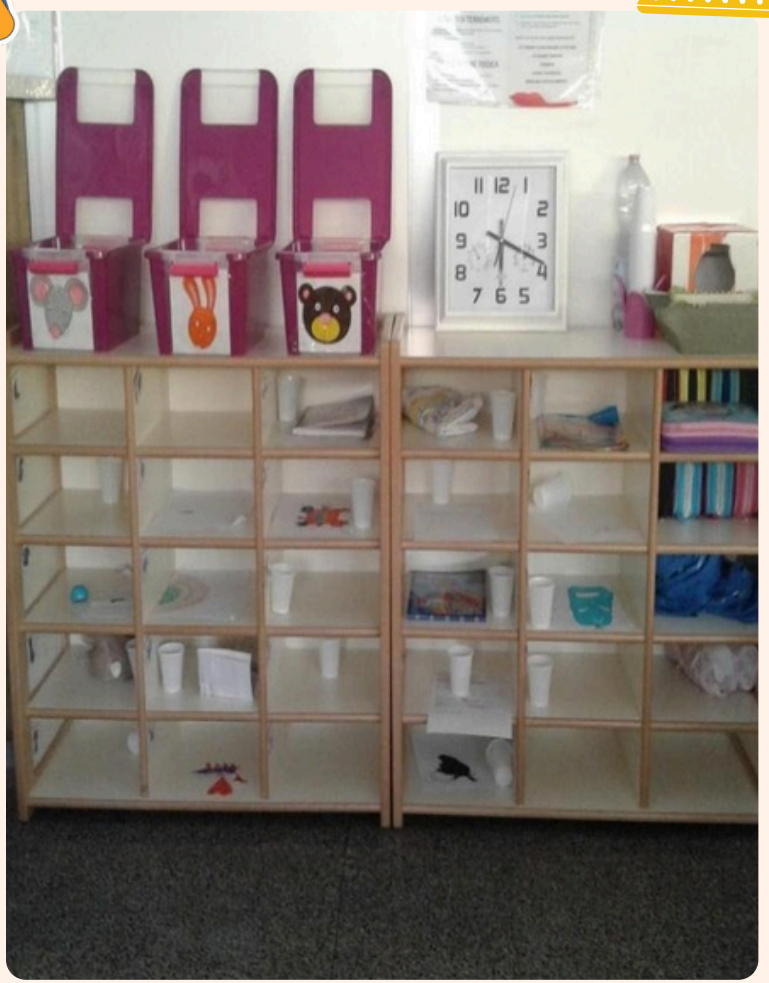

# CASELLARIO





**ANGOLO LETTURA**



**ANGOLO  
ESPRESSIVO**



Ciascuna sezione è dotata di bagni interni o esterni a misura di bambino.

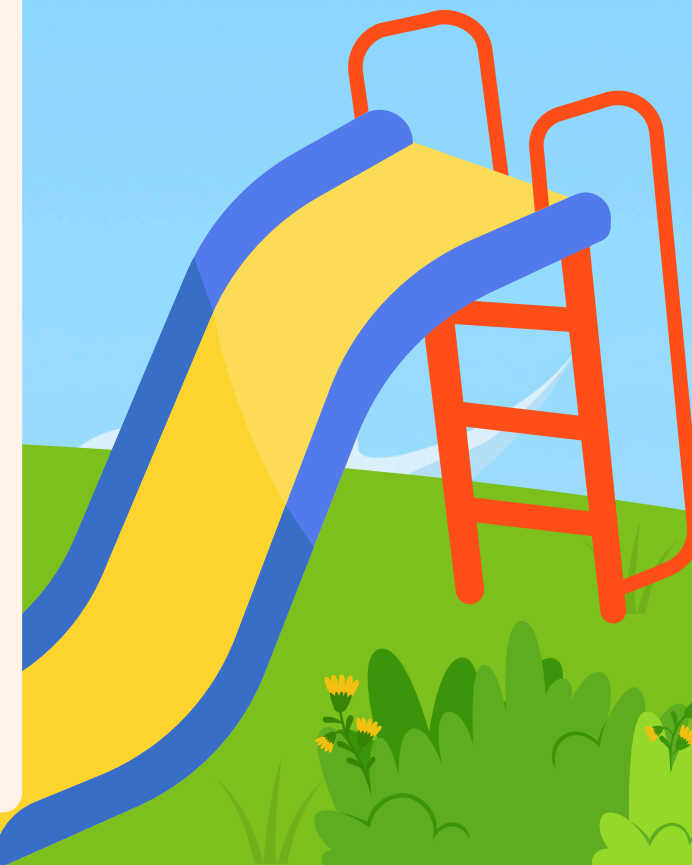

# SPAZI COMUNI PER ATTIVITA'

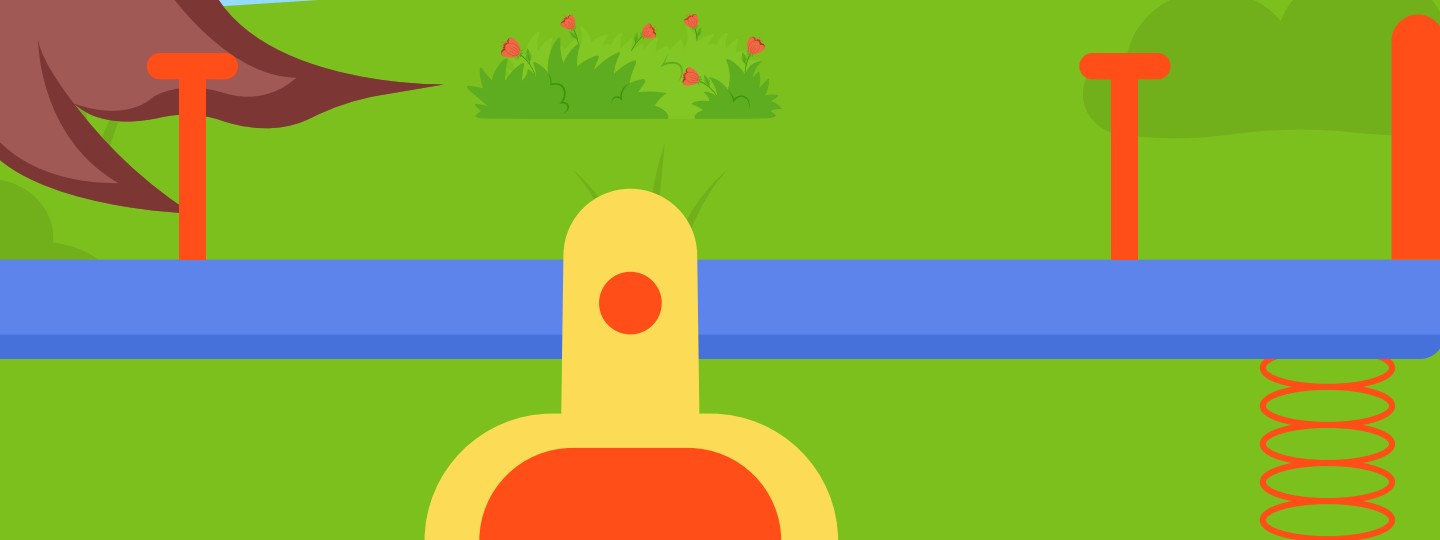

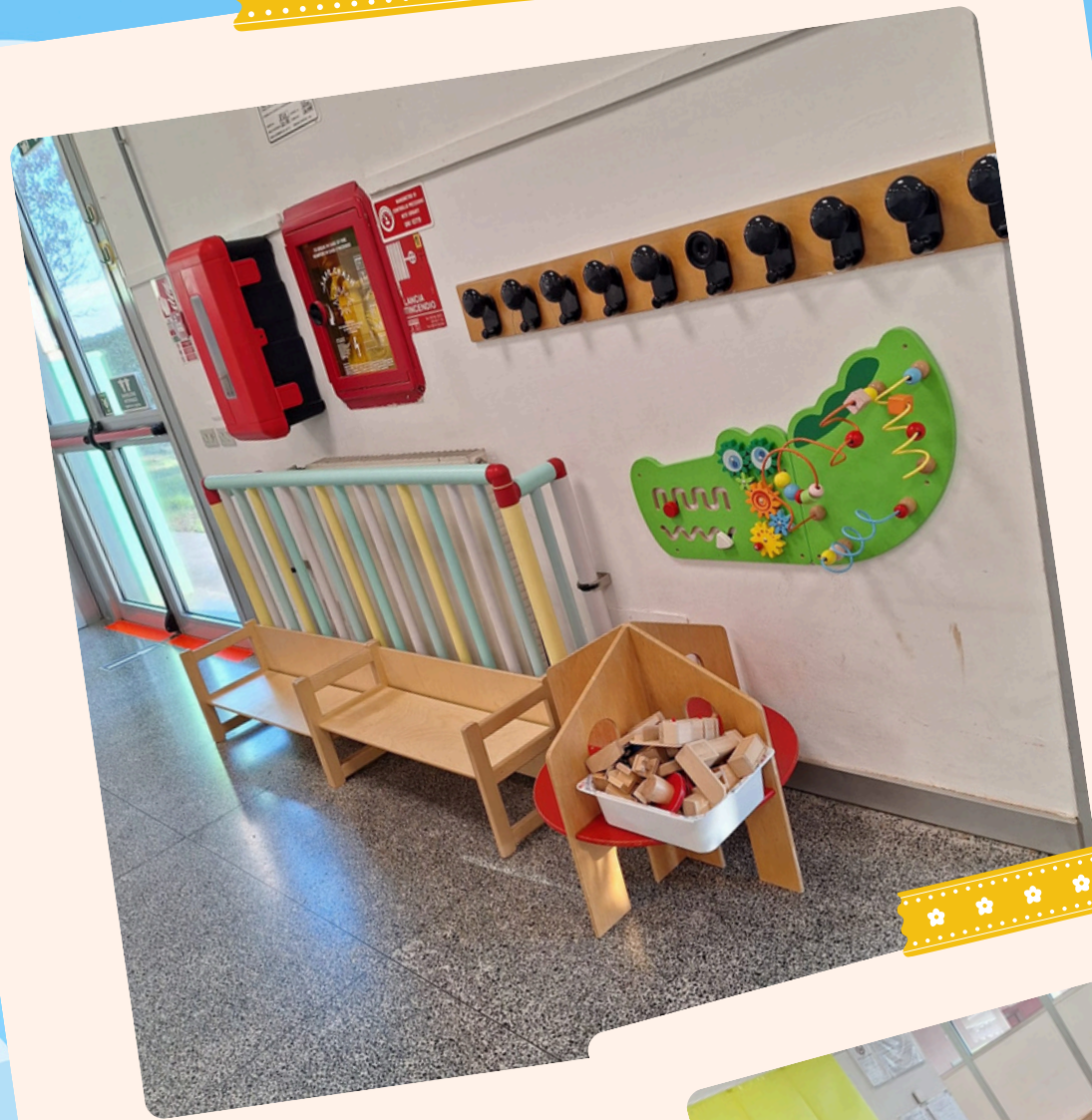
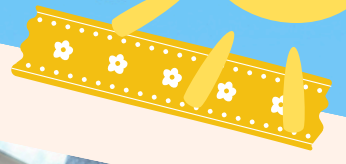

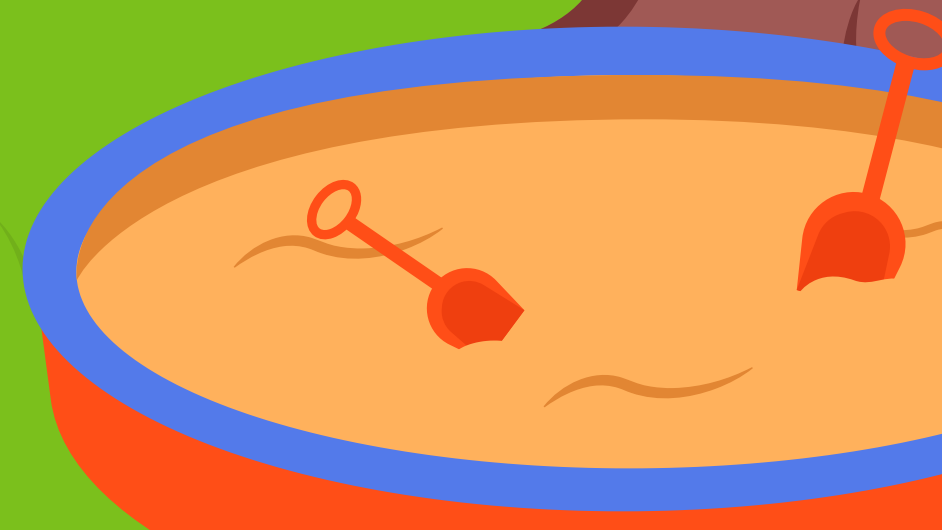
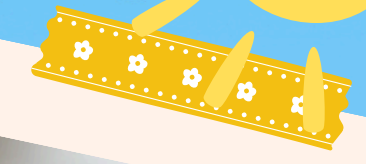



# SPAZIO MENSA

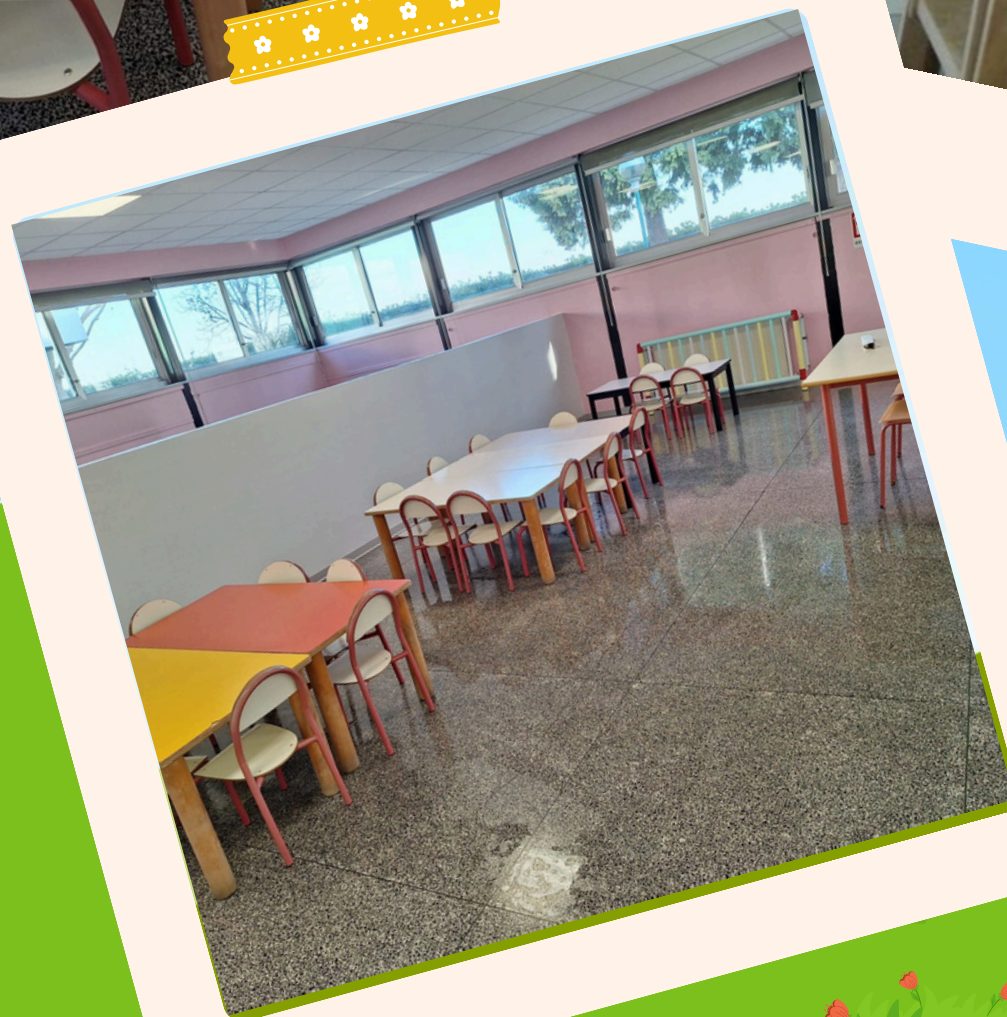

# GIARDINO



# ACCESSO ALLA SCUOLA DELL'INFANZIA 2025-2026

Si informa che possono essere iscritti alla scuola dell'infanzia i bambini che compiono il terzo anno di età entro il 31 dicembre 2026. **In subordine e solo in caso di posti disponibili**, possono essere iscritti i bambini che compiono il terzo anno di età entro il 30 aprile 2027. Non è invece consentita, anche in presenza di disponibilità di posti, l'iscrizione alla Scuola dell'infanzia di bambini che compiono i tre anni di età successivamente al 30 aprile 2027.

# TEMPO SCUOLA: SCELTE POSSIBILI

All'atto dell'iscrizione i genitori possono inoltre scegliere tra queste tipologie di tempo scuola:

- ✓ tempo ordinario (40 ore settimanali);
- ✓ tempo ridotto (25 ore settimanali);
- ✓ tempo prolungato (45 ore settimanali).

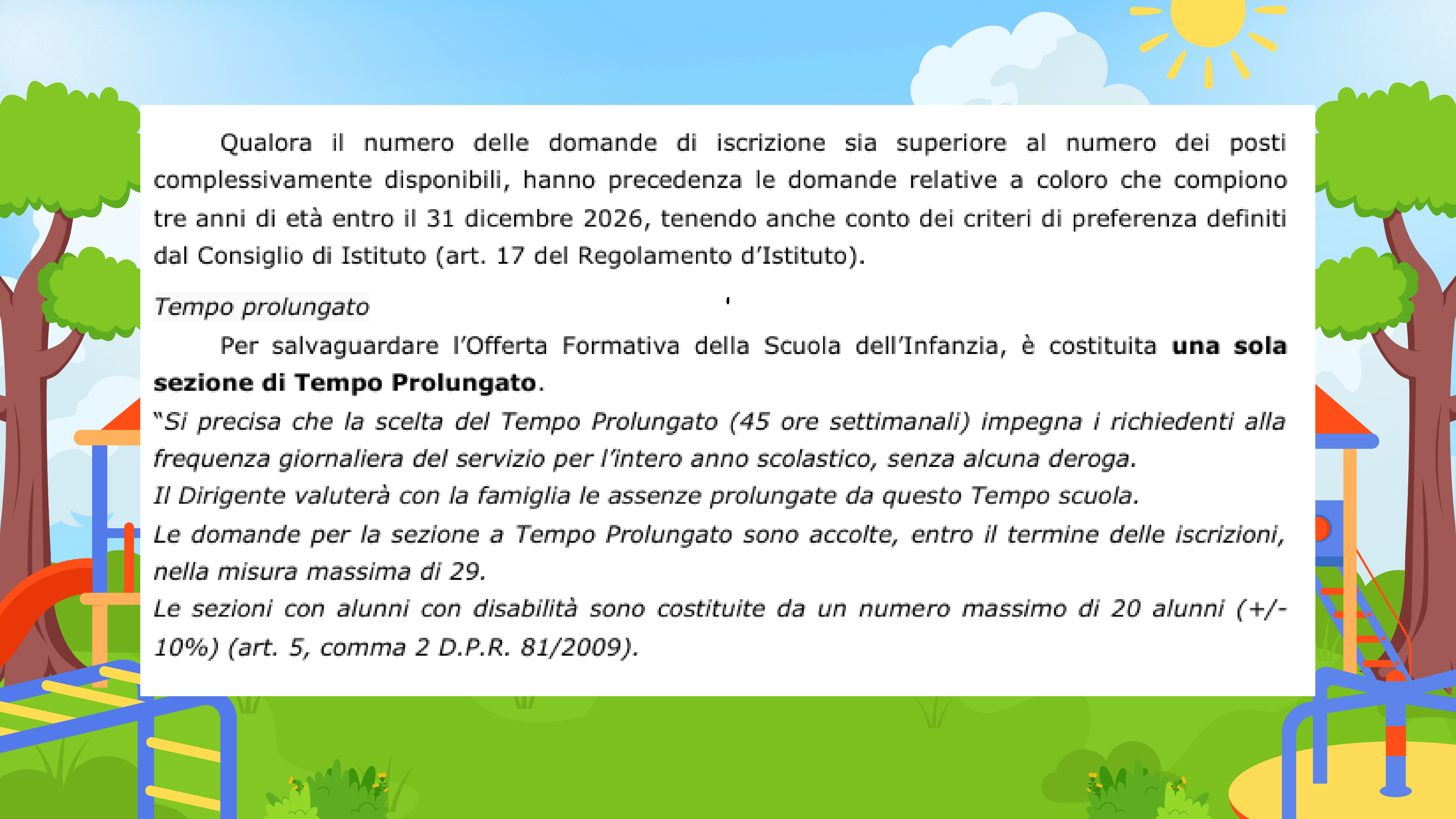

Qualora il numero delle domande di iscrizione sia superiore al numero dei posti complessivamente disponibili, hanno precedenza le domande relative a coloro che compiono tre anni di età entro il 31 dicembre 2026, tenendo anche conto dei criteri di preferenza definiti dal Consiglio di Istituto (art. 17 del Regolamento d'Istituto).

### *Tempo prolungato*

Per salvaguardare l'Offerta Formativa della Scuola dell'Infanzia, è costituita **una sola sezione di Tempo Prolungato**.

*“Si precisa che la scelta del Tempo Prolungato (45 ore settimanali) impegna i richiedenti alla frequenza giornaliera del servizio per l'intero anno scolastico, senza alcuna deroga.*

*Il Dirigente valuterà con la famiglia le assenze prolungate da questo Tempo scuola.*

*Le domande per la sezione a Tempo Prolungato sono accolte, entro il termine delle iscrizioni, nella misura massima di 29.*

*Le sezioni con alunni con disabilità sono costituite da un numero massimo di 20 alunni (+/- 10%) (art. 5, comma 2 D.P.R. 81/2009).*

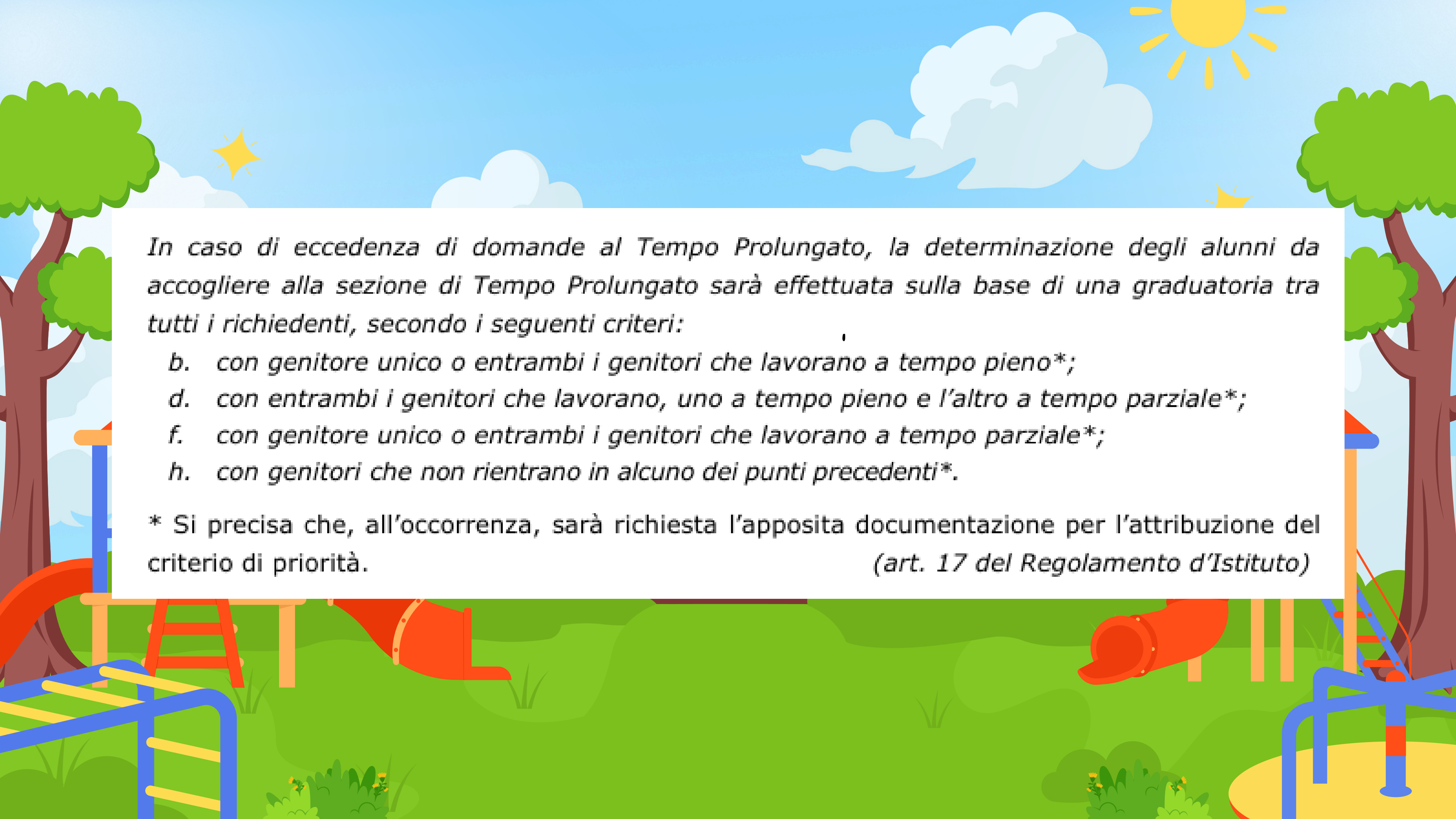

*In caso di eccedenza di domande al Tempo Prolungato, la determinazione degli alunni da accogliere alla sezione di Tempo Prolungato sarà effettuata sulla base di una graduatoria tra tutti i richiedenti, secondo i seguenti criteri:*

- b. con genitore unico o entrambi i genitori che lavorano a tempo pieno\*;*
- d. con entrambi i genitori che lavorano, uno a tempo pieno e l'altro a tempo parziale\*;*
- f. con genitore unico o entrambi i genitori che lavorano a tempo parziale\*;*
- h. con genitori che non rientrano in alcuno dei punti precedenti\*.*

*\* Si precisa che, all'occorrenza, sarà richiesta l'apposita documentazione per l'attribuzione del criterio di priorità.*

*(art. 17 del Regolamento d'Istituto)*

### *Frequenza anticipata*

L'ammissione di bambini alla frequenza anticipata è condizionata, ai sensi dell'articolo 2, comma 2, del D.P.R. 89/2009:

- alla disponibilità dei posti e all'esaurimento di eventuali liste di attesa;
- alla disponibilità di locali e dotazioni idonee sotto il profilo dell'agibilità e della funzionalità, tali da rispondere alle diverse esigenze dei bambini di età inferiore a tre anni;
- alla valutazione pedagogica e didattica, da parte del collegio dei docenti, dei tempi e delle modalità dell'accoglienza.

### *Alunni con disabilità*

Le iscrizioni di alunni con disabilità devono essere corredate dalla **certificazione** rilasciata dalla A.S.L. di competenza, comprensiva della **diagnosi funzionale**. Il profilo di funzionamento, di cui all'articolo 5, comma 3, del D.Lgs. 66/2017, va trasmesso alla scuola dalla famiglia subito dopo la sua predisposizione.

### *Obbligo vaccinale*

Si precisa che l'iscrizione alla Scuola dell'infanzia è subordinata **all'assolvimento dell'obbligo vaccinale**, come disciplinato dall'art. 3 bis, comma 5, del DL n. 73/2017, convertito con modificazioni dalla Legge 119/2017. Pertanto, la mancata regolarizzazione della situazione vaccinale dei minori comporterà la decadenza dall'iscrizione alla scuola dell'infanzia.

Per quanto riguarda la verifica degli adempimenti vaccinali, in attuazione delle misure di semplificazione previste dall'articolo 3-bis del decreto-legge 7 giugno 2017, n. 73, convertito con modificazioni dalla legge 31 luglio 2017, n. 119, recante "Disposizioni urgenti in materia di prevenzione vaccinale, di malattie infettive e di controversie relative alla somministrazione di farmaci", saranno inviati da parte dell'Istituto Comprensivo all'Azienda Sanitaria Locale, entro il 10 marzo 2026, gli elenchi degli iscritti sino a sedici anni di età e dei minori stranieri non accompagnati.

# Recapito degli Uffici dell'Istituto

**Presidenza e Ufficio di Segreteria a Masate**

via Monte Grappa, 16

Tel. 0295760871 – fax 0295761411 – [www.icbasiano.edu.it](http://www.icbasiano.edu.it)

✉ [miic8ck007@istruzione.it](mailto:miic8ck007@istruzione.it) oppure ✉ [miic8ck007@pec.istruzione.it](mailto:miic8ck007@pec.istruzione.it)

Le iscrizioni alla Scuola dell'infanzia saranno possibili esclusivamente **in modalità cartacea, dal 13 gennaio al 14 febbraio 2026**, attraverso la compilazione della domanda di iscrizione pubblicata sul sito dell'Istituzione scolastica e predisposta dalla segreteria, sulla base del modello A, allegato alla Nota MIM n. **100847 del 17 dicembre 2025**.

La domanda di iscrizione, unitamente alla documentazione richiesta, dovrà essere consegnata alla segreteria di questa istituzione scolastica **entro il 14 febbraio 2026**.

### *Orari consegna moduli di iscrizione*

I moduli di iscrizione, **in formato cartaceo**, debitamente completati e firmati da entrambi i genitori, potranno essere consegnati all'Ufficio di Segreteria a partire da martedì 13 gennaio 2026 e fino a sabato 14 febbraio 2026.

Gli orari per la consegna della domanda di iscrizione sono i seguenti:

lunedì dalle ore 8:30 alle ore 10:30

martedì dalle ore 15:15 alle ore 16:15

mercoledì dalle ore 11:30 alle ore 13:30

giovedì dalle ore 8:30 alle ore 10:30

venerdì dalle ore 11.30 alle ore 13.30

Gli Uffici di Segreteria, inoltre, saranno aperti anche sabato 31 gennaio, sabato 7 febbraio e sabato 14 febbraio, dalle ore 8:30 alle ore 12:30.

Si invitano i genitori a prendere appuntamento per la consegna della domanda telefonando al numero 02.95760871 dalle 7.30 alle 9.30 e dalle 12.00 alle ore 13.30.

Si ricorda che, per ogni figlio/a, è possibile presentare una sola domanda di iscrizione.

Si comunica, infine, che non saranno ritirate o accettate le domande incomplete o prive della documentazione richiesta.

# Recapito della Scuola dell'Infanzia

Basiano, via Roma, 11 - Tel. 02 95761068

# Recapito degli Uffici comunali

Per informazioni relative al servizio mensa, al pre e post scuola

Responsabile Ufficio P.I.

Tel. 02/950045200



**AMAGGIO,  
PERIBAMBINI  
ISCRITTI,  
POSSIBILITA'DI  
VISITARELA SCUOLAE  
GIOCCARECONLE  
MAESTRE!**



# GRAZIE!!!

